BAĞIMSIZ YAŞAM
VE EŞİTLİK ZİRVESİ

2025 • 2026 • 2027

BAĞIMSIZ YAŞAM VE EŞİTLİK ZİRVESİ

SPONSORLUK DOSYASI 2027

Bağımsız Yaşam ve Eşitlik Zirvesi Nedir?

”Bir Etkinlikten Daha Fazlası”

Bağımsız Yaşam ve Eşitlik Zirvesi; özel gereksinimli bireylerin bağımsız yaşam hakkını ve toplumsal yaşama eşit katılımını güçlendirmek amacıyla **kamu, yerel yönetimler, akademi, sivil toplum, özel sektör, aileler ve uzmanları ortak bir platformda buluşturan sosyal etki platformlarından biridir.**

ARAŞTIRIR
İhtiyaçları ve sorunları araştırıp, tespit eder.

ÇÖZÜM ÜRETİR
Çalıştay çıktılarından çözüm önerileri geliştirir.

BULUŞTURUR
Farklı paydaşları aynı masa etrafında toplar.

GÖRÜNÜR KILAR
İyi uygulamaları ve fark yaratan çalışmaları görünür kılar.



Araştırma → Çalıştay → Altın Adımlar → Zirve → Ödül → Etki

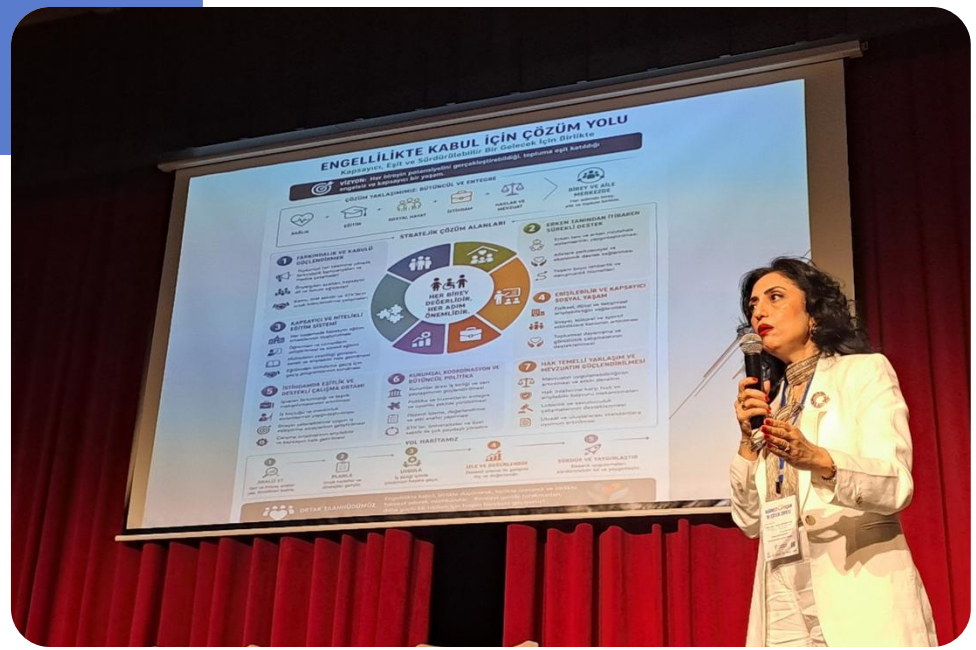

“ÇÜNKÜ EŞİT YAŞAM BİR HAK”

Neden Bu Zirve?

Kalıcı Değişim Ancak Birlikte Mümkün

Bağımsız yaşam; bireyin yalnızca günlük ihtiyaçlarını karşılayabilmesi değil, **kendi yaşamına ilişkin kararlar alabilmesi, eğitim ve çalışma hayatına katılabilmesi, üretebilmesi ve sosyal yaşamın eşit bir parçası olabilmesidir.**

Bu nedenle Bağımsız Yaşam ve Eşitlik Zirvesi;

- ✓ Özel gereksinimli bireylerin sesini ve ihtiyaçlarını görünür kılar.
- ✓ Ailelerin deneyimlerini çözüm süreçlerine taşır.
- ✓ Kamu, yerel yönetimler, akademi, sivil toplum ve özel sektörü buluşturur.
- ✓ Ortak çözüm ve iş birliklerinin geliştirilmesine alan açar.

ZİRVENİN MİMARLARI

Tomurcuk Kooperatifi

“Zirvenin Ev Sahibi”

Changer Agency

“Zirvenin Düzenleme ve Yönetimi”



”Bağımsız Yaşam ve Eşitlik Zirvesi”

Tomurcuk Kooperatifi

"Zirvenin Ev Sahibi"

Tomurcuk Kooperatifi;

Zihinsel engelli çocuk sahibi anneler tarafından kurulan Tomurcuk Kooperatifi, Türkiye'nin ilk kâr paylaşımı yapmayan sosyal kooperatifidir. Özel gereksinimli bireylerin **yaşama, gelişme, korunma ve toplumsal yaşama tam ve eşit katılım haklarını** desteklemek amacıyla; eğitim, istihdam, üretim, farkındalık ve savunuculuk alanlarında çalışmalar yürütmektedir.

Bugün;

- ✓ Türkiye'nin ilk kâr paylaşımı yapmayan sosyal kooperatiflerinden biri
- ✓ 4 iktisadi işletme
- ✓ Eğitim, üretim ve istihdam odaklı sürdürülebilir modeller
- ✓ Kamu, akademi, özel sektör ve sivil toplumla güçlü iş birlikleri
- ✓ Bağımsız yaşam alanında örnek uygulamalar geliştiren öncü bir yapıdır.

2006'DAN BUGÜNE | **4 İKTİSADİ İŞLETME**

ÇOK PAYDAŞLI YAPI | HAK TEMELLİ YAKLAŞIM



Changer Agency

“Zirvenin Düzenleme ve Yönetimi”

Changer Agency;

Bağımsız Yaşam ve Eşitlik Zirvesi'nin **iletişim ve stratejik danışmanlık** süreçlerini yürütmektedir.

Zirvenin **iletişim stratejisi, sponsorluk süreçleri, kurumsal iş birlikleri, medya ilişkileri ve görünürlük çalışmalarının planlanması ve koordinasyonu**nda görev almaktadır.

- STRATEJİ
- SPONSORLUK
- KURUMSAL İŞ BİRLİKLERİ
- MEDYA İLİŞKİLERİ
- GÖRÜNÜRLÜK

Her yıl büyüyen paydaş ağı, daha geniş katılım,
daha güçlü sosyal etki !



2025’ten 2027’ye Büyüyen Etki



Birlikte Daha Eşit Bir Yaşam

Zihinsel engelli ve özel gereksinimli bireylerin eğitim, istihdam, sosyal yaşam ve toplumsal katılım alanlarında daha görünür, daha güçlü ve daha eşit bir konuma ulaşması için tasarlanan zirve modelinde;

2025 yılında ilk kez düzenlenen Bağımsız Yaşam ve Eşitlik Zirvesi, bu alanda önemli bir başlangıç noktası oldu.

2026 yılında zirve; çalıştay, araştırma, oturumlar, ödül töreni, medya görünürlüğü ve ilham veren zirve yüzleriyle daha güçlü bir yapıya kavuştu.

2027 yılında hedefimiz; zirveyi daha geniş paydaş katılımıyla büyütmek, kalıcı politika çıktıları üretmek ve Türkiye’de bağımsız yaşam alanında referans platformlardan biri haline getirmektir.

#kimseyigeridebırakma

Zirve Modeli

Çalıştay ve Araştırma

Toplumsal algıyı, sorunları, ihtiyaçları ve çözüm önerilerini paydaşlarla birlikte belirler.

Altın Adımlar

Farkındalık yürüyüşü; eşit yaşam mesajını kamusal alana taşıyarak toplumun katılımını güçlendirir.

ZİRVE

Çalıştay ve araştırma çıktılarının paylaşıldığı, uzman konuşmaları, paneller ve paydaş buluşmalarının gerçekleştiği ana yapıdır.

Ödül Töreni

”Altın Dokunuş Ödül Töreni” Bağımsız yaşam ve eşit katılım alanında fark yaratan kişi ve kurumları görünür kılar.

ÇALIŞTAY VE ARAŞTIRMA

Çalıştay ve Araştırma

Önce Dinledik, Sonra Birlikte Ürettik

Bağımsız Yaşam ve Eşitlik Zirvesi'nin temelini oluşturan Arama Çalıştayları, her iki zirve öncesinde ortak akıl oluşturmak amacıyla gerçekleştirildi.

- ✓ Kamu, yerel yönetimler, akademi, sivil toplum, özel sektör temsilcileri, aileler ve gönüllüler aynı platformda buluştu.
- ✓ Bağımsız yaşamın önündeki engeller ve çözüm alanları birlikte değerlendirildi.
- ✓ Bireysel kabul, sosyal kabul, eğitimde kabul ve istihdamda kabul başlıklarında çalışma masaları oluşturuldu.
- ✓ Çalışmalar, sorun analizi ve çözüm geliştirme olmak üzere iki oturum halinde yürütüldü.
- ✓ Elde edilen çıktılar raporlanarak zirve programına, oturum içeriklerine ve politika önerilerine yön verdi.

2025 | 17 Eylül – Maltepe Türkan Saylan Kültür Merkezi

2026 | 8 Nisan – Marmara Üniversitesi Göztepe Yerleşkesi

Arama Çalıştayı 2025





Arama Çalıştayı 2026

Araştırma Kapsamı

Veriye Dayalı, Ortak Akılla Geliştirilen Çözümler

Zirve kapsamında her yıl yürütülen araştırmalarla, bağımsız yaşam ve eşit katılımın farklı boyutları ele alınarak mevcut durumun, ihtiyaçların ve çözüm bekleyen sorunların ortaya konulması amaçlanmaktadır.

Araştırma kapsamında;

- Özel gereksinimli bireylerin ve ailelerinin ihtiyaçlarının belirlenmesi,
- Eğitim, istihdam, sosyal yaşam ve toplumsal kabul alanlarındaki mevcut durumun değerlendirilmesi,
- Yerel yönetimler, kamu kurumları, akademi ve sivil toplumun görüşlerinin alınması,
- Elde edilen bulguların Arama Çalıştaylarına ve Zirve içeriklerine temel oluşturması,
- Sonuçların raporlanarak uygulanabilir çözüm ve politika önerilerine dönüştürülmesi hedeflenmektedir.

Araştırma bulguları, Arama Çalıştaylarında farklı paydaşların bilgi ve deneyimleriyle değerlendirilerek **ortak çözüm önerilerine dönüştürülmekte** ve Zirve gündemine taşınmaktadır.

Böylece araştırma, çalıştay ve zirve süreçleri birbirini tamamlayan, sürekliliği olan ve somut çıktılar üretmeyi hedefleyen bir sosyal etki modeli oluşturmaktadır.













Çalıştay Çıktıları



Arama Çalıştaylarında geliştirilen ortak akıl, zirvenin temel yapı taşlarını oluşturdu.

- ✓ Zirvenin ana tema ve içerikleri belirlendi.
- ✓ Bağımsız yaşamın önündeki temel sorun alanları tespit edildi.
- ✓ Çözüm önerileri ve politika önerileri geliştirildi.
- ✓ Kamu, yerel yönetimler, akademi, sivil toplum ve özel sektörün ortak görüşleri bir araya getirildi.
- ✓ Oturum başlıkları ve konuşmacı içerikleri ortak akıl doğrultusunda şekillendirildi.
- ✓ Elde edilen çıktılar, bağımsız yaşam alanında farkındalık ve iş birliğini güçlendiren sürdürülebilir bir modele dönüştü.

✓ **Çalıştay çıktıları rapor haline getirilerek zirvede kamuoyu ile paylaşıldı.**

#kimseyigeridebırakma

ALTIN ADIMLAR PROJESİ

Altın Adımlar

Bağımsız Yaşam İçin Farkındalık Yürüyüşü

Planlanan Tarih: 2 Mayıs 2027
Etkinlik Formatı: Profesyonel yürüyüş + halk yürüyüşü + deneyim alanları + ödül/madalya töreni

Bağımsız Yaşam ve Eşitlik Zirvesi 2027 kapsamında, zirve öncesinde geniş katılımlı bir farkındalık yürüyüşü yapılacaktır.

Altın Adımlar, yalnızca parkurdan oluşan bir etkinlik değil; katılımcıların bir araya geldiği, sosyal etkileşim ve farkındalık alanlarının oluşturulduğu kapsayıcı bir etkinlik günü olarak planlanmaktadır.

Etkinlik; katılımcı kayıtları, bağış modeli, marka destekleri, deneyim alanları ve medya görünürlüğüyle hem toplumsal farkındalık hem de sürdürülebilir kaynak yaratma hedefi taşıyacaktır.

Eşit Yaşam İçin Birlikte Yürüyoruz!



Etkinlik Alanı

Bir Yürüyüşten Daha Fazlası !



KAYIT & KARŞILAMA
Katılımcı kayıt ve bilgilendirme alanı

YÜRÜYÜŞ PARKURU
Erişilebilir ve güvenli parkur

SAHNE & ETKİNLİK
Açılış, müzik, konuşmalar ve farkındalık etkinlikleri

STK & PAYDAŞ ALANI
STK, sponsor ve paydaş stantları

SOSYAL ALAN
Dinlenme, ikram ve buluşma alanları

GÖNÜLLÜ EKİBİ
Katılımcı yönlendirme ve saha desteği

ZİRVE KAPSAMI

Zirve Programı

Açılış Konuşması

Zirvenin amacı, yaklaşımı ve hedeflerinin paylaşıldığı açılış bölümü.

Çalıştay Sunumu

Arama Çalıştayı'nda geliştirilen sorun tespitleri ve çözüm önerilerin çalıştay sunumu olarak kamuoyu ile paylaşımı.

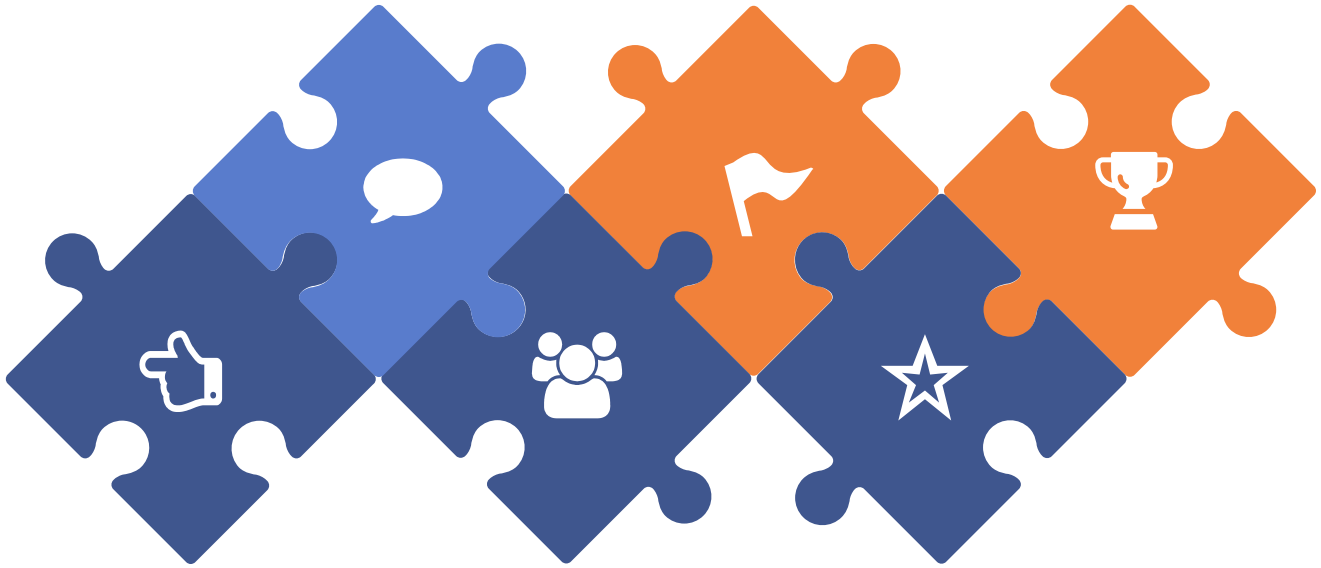

Zirve Oturumları

Alan uzmanları ve farklı paydaşların bağımsız yaşamı çok yönlü olarak değerlendirdiği oturumlar.

Şampiyonlarla Söyleşi

Başarılarıyla ilham veren özel gereksinimli sporcuların deneyimlerini paylaştığı buluşma.

Ödül Töreni

Bağımsız yaşam ve eşit katılım alanında fark yaratan kişi ve kurumların onurlandırıldığı **Altın Dokunuş Ödül Töreni.**

Etkinlikler

Özel gereksinimli bireylerin sanat ve performanslarıyla görünür olduğu etkinlikler ve sahne programları.

ZİRVE 2025

2025 Zirvesi’nde Güçlü Bir Başlangıç Yaptık

- İlk Bağımsız Yaşam ve Eşitlik Zirvesi gerçekleştirildi.
- Kamu, akademi, sivil toplum, aileler ve uzmanlar aynı platformda buluştu.
- Beş ana oturumda bağımsız yaşam çok yönlü ele alındı.
- Zirve, alandaki ilk kapsamlı buluşmalardan biri olarak önemli bir farkındalık oluşturdu.











ZİRVE 2026

2026 Zirve’sinde Etki Alanlarımızı Büyüttük

- Çalıştay çıktıları zirve programına dönüştürüldü.
- Dört ana oturumla ‘’Sosyal Kabul’’ teması derinleştirildi.
- Şampiyonlarla söyleşi, sahne performansları ve ödül töreni programa eklendi.
- Paydaş ağı genişledi, görünürlük ve sosyal etki güçlendi.









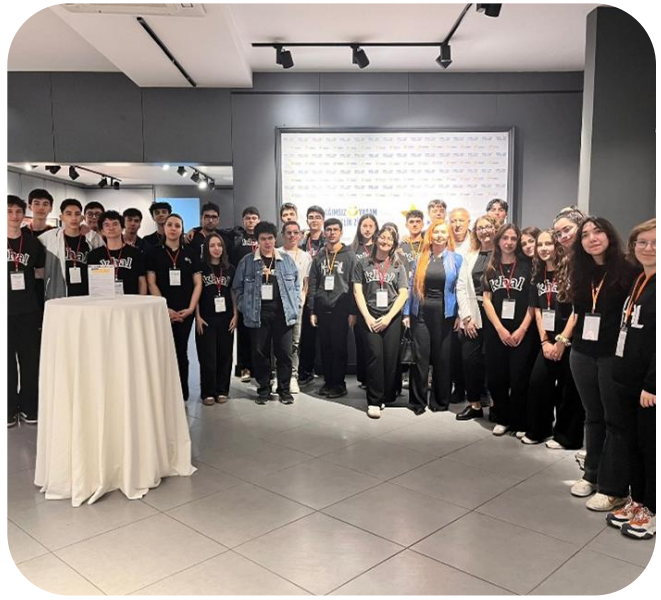

Zirve Ana Oturumları



Kamusal Alanda Bağımsız Yaşam



Sivil Toplum Ne Bekliyor?



Kapsayıcı ve Eşitlikçi Bir Eğitim Modeli



İş Yaşamına Katılım İçin Neler Yapılabilir?



Bağımsız Yaşamı Destekleyen İyi Uygulamalar

2025 Zirvesi Ana Oturumları

* 2025 Zirvesi'nde bağımsız yaşam; kamu, sivil toplum, eğitim, istihdam ve iyi uygulamalar olmak üzere beş farklı başlıkta ele alındı.

2026 Zirvesi Ana Oturumları

* 2026 Zirvesi'nde bağımsız yaşam; bireysel, sosyal, eğitim ve istihdamda kabul olmak üzere dört farklı oturumda ele alındı.



Bireysel Kabul



Sosyal Kabul



Eğitimde Kabul



İstihdamda Kabul

Zirve’nin İlham Veren Yüzleri





2025 Zirvesi’nin ilham veren yüzleri;

- Türkiye ve Dünya Yüzme Şampiyonu **Ada Zehra Anlatıcı**
- Olimpiyat ve Dünya Judo Şampiyonu **Şevval Devrim**

2026 Zirvesi’nin ilham veren yüzleri;

- Türkiye Şampiyonu Yüzücü **Cenk Keçoğlu**
- Dünya ve Avrupa Şampiyonu Cimnastikçi **Berk Canbulat**

Başarı hikâyeleri yalnızca ilham vermedi;
bağımsız yaşamın mümkün olduğunu gösterdi.











Sahnede Tomurcuk Yıldızları

Sahnede Umut ve Görünürlük

2026 Zirvesi'nin en özel anlarından biri, Tomurcuk çocuklarının **Bremen Mızıkacıları performansı** oldu.

Bu sahne, yalnızca bir gösteri değil; görünürlük, özgüven, ifade hakkı ve sosyal katılımın güçlü bir örneğiydi. Tomurcuk çocukları, sahnedeki varlıklarıyla bağımsız yaşam ve eşit katılım mesajını en etkileyici şekilde izleyicilere ulaştırdı.

Oyuncu Binnur Kaya'da sahnede çocuklarımıza eşlik etti. Bağımsız ve birlikte yaşamın ayak izlerini sahneye de taşıdık.

2026 Zirvesi'ni keyifli hale getiren diğer özel anlardan biri de özel gereksinimli birey ve bir müzisyen olan **Rabia Aytek'in gerçekleştirdiği müzik dinletisi** oldu.

Performansı, sesi ve yeteneği ile katılımcılara sanatsal bir açılış atmosferi sundu.

2025 ZİRVESİ KONUŞMACILAR



Gülser Özkan
Tomurcuk Kooperatifi
Yönetim Kurulu Başkanı



Prof. Dr. Can Bilgili
Yazar/Bilim İnsanı



Enif Dipşar
İBB Sosyal Hizmetler Daire Başkanı



Şebnem Avşar Kurnaz
Dünya Sağlık Örgütü
Türkiye Ofisi/Ulusal Teknik Uzman



Ayla Erdim
Tomurcuk Kooperatifi
Başkan Yardımcısı



Nigar Evgin
Türkiye Spastik Çocuklar
Vakfı Genel Direktörü



Cavit Yeşildağ
Uzman Sosyal Pedagog



Parin Yakupyan
ÖÇED Yönetim Kurulu
Başkanı



Şua Eriç
ZİÇEV İstanbul Yönetim
Kurulu Başkanı



Prof. Dr. Atilla Cavkaytar
Maltepe Üniversitesi Eğitim
Fakültesi Özel Eğitim
Bölümünde Öğretim Üyesi



Engin Güven
Zihinsel Engelliler
Öğretmeni



Nevgül Bilsel Safkan
Sabancı Vakfı Genel Müdürü ve
Mütevelli Heyet Üyesi



Dr. Öğr. Üyesi Fidan Güneş Gürgör Kılıç
İstanbul Kültür Üniversitesi
Özel Eğitim Bölümü



Meliha Okur
Ekonomist/Yazar



Ada Zehra Anlatıcı
Türkiye ve Dünya Yüzme
Şampiyonu



Şevval Devrim
Olimpiyat ve Dünya Judo
Şampiyonu



Av. Güler Koca
İnsan Hakları Savunucusu



Prof. Dr. Dilara Fatoş Özer
İstanbul Bilgi Üniversitesi
Çocuk Gelişimi Bölümü



Lara Garipoğlu
Best Buddies Türkiye
Direktörü



Alperen İhsan Aşanbuğa
Eker Otizmli Bireyler İş
Gücünde Proje Yöneticisi/
Psikolog



Fatih Şentürk
İşkur Aktif İş Gücü
Hizmetleri Dairesi İstihdam
Uzmanı

Akademi, kamu, yerel yönetimler, sivil toplum, özel sektör ve uluslararası kuruluşlardan alanında uzman isimler zirvede konuşmacı olarak yer aldı.

2026 ZİRVESİ KONUŞMACILAR



Mehmet Kızıltaş
Engelsiz Kariyer Kurucusu



Öğr. Gör. Zuhal Özgenç Pek Marmara Üniversitesi
Engelli Öğrenci Birimi
Koordinatörü



Lerzan Erkan
SL Akademi Kurucu
Ortak Yönetim Danışmanı



Prof. Dr. Ali İhsan Bilir
Destekli İstihdam Derneği
Kurucu Üye - Başkan



Dr. Ersin Ufuk Timuçin
Maltepe Üni. - Eğitim
Fakültesi Özel Eğitim
Bölümü - Öğretim Üyesi



Zehra Miller
Görsel Sanatlar Öğretmeni
- Tomurcuk Koop. Gönüllü
Sanat Danışmanı



Prof. Dr. Şeyhan Hıdıroğlu
Marmara Üni. - Tıp Fakültesi
- Halk Sağlığı Anabilim Dalı
Başkanı



Tuna Şahsuvaroğlu
Uzman Psikolog Danışman
ve Lisanslı Aile Terapisti

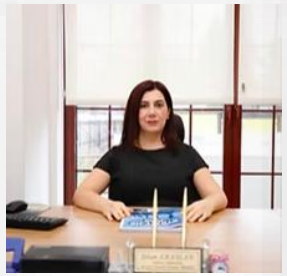

Şilan Eraslan
İBB Sosyal Hizmetler
Dairesi Başkanlığı - Engelli
Hizmetleri Şube Müdürü



Serap Dikmen Ahmetoğlu
KEDİ Otizm Derneği Yönetim
Kurulu Başkanı



Arzu İnan
Engelli Çocuk ve Ailelerine
Destek Merkezi (EÇADEM)
Merkez Yöneticisi



Dr. Bengü Kurtege Sefer
Sosyolog - Nişantaşı Üni.
Sosyoloji Bölümü Öğretim Üyesi



Besim Toker
Nar Taneleri Özel Eğitim
Merkezi Kurucusu
Psikolojik Danışman



Uzm. Dr. Fatma Burcu Doğan
Marmara Üni.i Tıp Fakültesi
Halk Sağlığı Anabilim Dalı



Berk Canbulat
Cimnastik Avrupa ve
Dünya Şampiyonu



Cenk Keçoğlu
Özel Sporcular Yüzme Yrd. Ant. -Open
Water Swimmer –TR. Yüzme Şp. -
Kıtalararası Yüzücü



Nehir Merinoslu Özdemir
Psikolog -Nilüfer Bld. Kadın ve
Aile Hizm. Müd. İş Koçu Destekli
Engelli İstihdam Çalışmacısı



Bora Akdemir
Özel Eğitim Uzmanı



Ergin Güngör
Otizm Konfederasyon
Başkanı



Tahmina Hakminova Rees
Uluslararası Danışman



Meliha Betül Uzun
Changer Agency Genel Müdür
Sunucu - Yazar

Akademi, kamu, yerel yönetimler, sivil toplum, özel sektör ve uluslararası kuruluşlardan alanında uzman isimler zirvede konuşmacı olarak yer aldı.

ALTIN DOKUNUŞ ÖDÜLLERİ

Altın Dokunuş Ödülleri

❖ **Bağımsız yaşam ve eşit katılım alanında fark yaratan kişi, kurum ve iyi uygulamaları görünür kılıyor, örnek çalışmaları daha geniş kitlelerle buluşturuyoruz.**

Altın Dokunuş Ödülleri; özel gereksinimli bireylerin eğitimine, gelişimine, bağımsız yaşamına ve toplumsal yaşama eşit katılımına katkı sağlayan kişi ve kurumları onurlandırmak amacıyla hayata geçirildi.

- ✓ İlki 2025 yılında düzenlenen ödül programı, 2026 yılında ikinci kez sahiplerini buldu.
- ✓ Ödüller; kamu, yerel yönetim, sivil toplum, eğitim ve bilim, medya, sanat ve iş dünyası gibi farklı alanlarda sosyal etki yaratan kişi ve kurumlara verildi.
- ✓ Ödül sahipleri, alanında yetkin isimlerden oluşan jüri kurulunun değerlendirmeleri sonucunda belirlendi.
- ✓ Her kategori; özel gereksinimli bireylerin bağımsız yaşamına, gelişimine ve eşit katılımına sağlanan somut katkılar doğrultusunda değerlendirildi.

#kimseyigeridebırakma



Ödül Kategorileri ve Sahipleri 2025-2026

2025 ALTIN DOKUNUŞ ÖDÜLLERİ

Kategori	Ödül Alan Kurum / Kişiler
Yerel Yönetim	Bursa Nilüfer Belediyesi • İstanbul Avcılar Belediyesi
Kamu	Dünya Sağlık Örgütü (WHO) Türkiye Ofisi
İş Dünyası	Eker Süt Ürünleri A.Ş.
STK	İzmir Nar Taneleri Derneği • Best Buddies Türkiye
Eğitim	Prof. Dr. Dilara Fatoş Özer
Medya	TRT Paralimpik Spor • TRT Engelsiz Sesler Programı • yasadikca.com
Jüri Özel Ödülü	Gazeteci Meliha Okur • Ritim Eğitmeni Yaşar Morpınar

2025 yılında 7 farklı kategoride bağımsız yaşam ve eşit katılım alanında fark yaratan kişi, kurum ve iyi uygulamalar ödüllendirilmiştir.

2026 ALTIN DOKUNUŞ ÖDÜLLERİ

Kategori	Ödül Alan Kurum / Kişiler
Yerel Yönetim	Eskişehir Tepebaşı Belediyesi Engelliler Sosyal Yaşam Merkezi • İBB Engelliler Şube Müdürlüğü (İSEM)
Kamu	Millî Savunma Bakanlığı Askeralma Genel Müdürlüğü • Türkiye Özel Sporcular Spor Federasyonu
İş Dünyası	Ford Otosan • Temsa Skoda Sabancı Ulaşım Araçları A.Ş.
STK	KEDİ Otizm Derneği • Türkiye SMA Vakfı
Eğitim	Türkiye Disleksi Vakfı • Koç Üniversitesi EÇADEM
Medya	Anadolu Ajansı • Maara Film

2026 yılında ödül programının kapsamı genişletilerek kamu, yerel yönetim, eğitim, medya, sivil toplum ve iş dünyasında örnek uygulamalar ödüllendirilmiştir.

Ödüller yalnızca başarıyı değil, iyi uygulamaların yaygınlaşmasını teşvik etmek amacıyla hayata geçirildi.

















Altın Dokunuş Ödülleri 2025

2025 yılında ilk kez verilen Altın Dokunuş Ödülleri ile bağımsız yaşam ve eşit katılım alanında örnek çalışmalar yürüten kamu kurumları, yerel yönetimler, sivil toplum kuruluşları, eğitim kurumları, medya ve iş dünyası temsilcileri onurlandırıldı.

"Altın Dokunuş Ödülleri"

















Altın Dokunuş Ödülleri 2026

2026 yılında ödül programı daha geniş bir kapsama ulaştı. Yeni kurumlar, iyi uygulamalar ve farklı sektörlerden örnek çalışmalar ödüllendirilerek sosyal etkinin görünürlüğü artırıldı.

“Altın Dokunuş Ödülleri”



Görünürlüğe Katkı Sağlayanlar

Toplumsal Farkındalığı Büyütüyoruz

Bağımsız yaşam ve eşit katılım konularının toplumda daha görünür hale gelmesinde medyanın önemli bir rolü olduğuna inanıyoruz.

Bu nedenle toplumsal farkındalık oluşturan, kapsayıcı iletişimi destekleyen ve iyi uygulamaları daha geniş kitlelerle buluşturan medya çalışmaları Altın Dokunuş Ödülleri kapsamında görünür kılınıyor.







Rakamlarla Etkimiz

Öne Çıkan Çalışmalar

- ✓ 2 Araştırma ve Çalıştay Sonuç Raporu
- ✓ 2 Altın Dokunuş Ödül Töreni
- ✓ 7 Kategoride 24 Ödül
- ✓ Sanat, medya ve sosyal etki alanından güçlü katılımlar
- ✓ Kamu • Akademi • STK • Özel Sektör İş Birliği

*** 2025–2026 yıllarında gerçekleştirilen Bağımsız Yaşam ve Eşitlik Zirveleri'nin temel etki ve katılım verileri**



2027 ZİRVE

Ana Tema

2027 ZİRVE TEMASI: İYİLİK HÂLİ

İyilik hâli; yalnızca fiziksel ve ruhsal sağlıkla sınırlı olmayan, bireyin kendi yaşamına ilişkin kararlar alabildiği, haklarına erişebildiği ve toplumsal yaşama eşit koşullarda katılabildiği bütüncül bir yaşam yaklaşımıdır.

2027 Bağımsız Yaşam ve Eşitlik Zirvesi'nde iyilik hâlini; bağımsız yaşam, insan hakları, toplumsal katılım ve sosyal politikalar çerçevesinde ele alıyoruz.

2027 ZİRVESİ ANA OTURUMLARI

01 — Sosyal İçerme
Eğitimden istihdama, kültür ve sanattan günlük yaşama eşit katılım.

02 — Ayrımcılık
Önyargıların ve eşitsizliklerin ortadan kaldırılması, hak temelli yaklaşımın güçlendirilmesi.

03 — Erişilebilirlik
Fiziksel, dijital ve sosyal çevrenin herkes için erişilebilir hâle getirilmesi.

04 — Sosyal Politikalar
Bağımsız yaşamı, ekonomik güvenceyi ve toplumsal katılımı destekleyen sürdürülebilir politikalar.

İyilik hâli, herkes için eşit haklara ve bağımsız yaşama erişimle mümkündür.

2027 Zirve Teması





2027
İletişim Planı

Zirve Öncesinden Etki Raporuna Uzanan İletişim Süreci

Bağımsız Yaşam ve Eşitlik Zirvesi 2027 için zirve öncesi, zirve dönemi ve zirve sonrasını kapsayan bütüncül bir iletişim planı uygulanacaktır.

İletişim çalışmaları kapsamında;

- ✓ Basın bültenleri ve medya ilişkileri
- ✓ Sosyal medya içerikleri ve dijital duyurular
- ✓ Paydaş, konuşmacı ve katılımcı iletişimi
- ✓ Sponsor marka tanıtımları
- ✓ Web sitesi ve dijital yayınlar
- ✓ Fotoğraf ve video içerikleri
- ✓ Zirve sonrası medya yansımaları
- ✓ Etki raporu ve sonuç iletişimi yer alacaktır.

#kimseyigeridebırakma



2027'de Etkiyi Büyütüyoruz

2027 Sosyal Etki Hedeflerimiz

2027 yılında daha geniş bir paydaş ağı, daha güçlü bir içerik yapısı ve ölçülebilir sosyal etki hedefleriyle büyütmeyi amaçlıyoruz.

Bu doğrultuda hedeflerimiz;

- ✓ Katılımcı ve paydaş çeşitliliğini artırmak
- ✓ Kamu, yerel yönetim, akademi, sivil toplum ve özel sektör iş birliğini güçlendirmek
- ✓ Çalıştay ve araştırma çıktılarının politika önerilerine dönüşmesini sağlamak
- ✓ İyi uygulamaları daha geniş kitlelere ulaştırmak
- ✓ Medya ve dijital iletişim görünürlüğünü büyütmek
- ✓ Sürdürülebilir sponsorluk ve iş birliği modeli oluşturmak
- ✓ Zirve sonrasında **ölçülebilir bir etki raporu** yayımlamak

***Hedefimiz yalnızca daha büyük bir zirve değil, daha büyük ve sürdürülebilir bir sosyal etki.**

#kimseyigeridebırakma

SPONSORLUK

Etkinlik Takvimi



Üç farklı buluşma, tek hedef: bağımsız yaşam ve eşit katılım için kent ölçeğinde sürdürülebilir bir sosyal etki oluşturmak.

Marka Sponsorluğu

Bağımsız yaşam ve eşitlik için birlikte harekete geçelim!

Bağımsız Yaşam ve Eşitlik Zirvesi'nin 2027 programını; yerel yönetim, sivil toplum, akademi ve özel sektörün birlikte hareket ettiği güçlü bir sosyal etki modeliyle gerçekleştirmeyi hedefliyoruz.

Bu kapsamda kurumsal paydaş ve marka destekçisi olarak projeye katkı sunmasını önemsiyoruz.

Bu yapı, yalnızca görünürlük değil;

- ✓ Eşit katılım,
- ✓ Toplumsal faydaya katkı,
- ✓ Sürdürülebilirlik vizyonunu güçlendirme,
- ✓ Kamu, akademi ve sivil toplumla aynı platformda yer alma,
- ✓ İtibar ve güven inşa etme,
- ✓ Anlamlı bir sosyal dönüşümün parçası olma fırsatı sunar.

#kimseyigeridebırakma





Neden İş Ortağımız Olmalısınız?

Birlikte Oluşturacağımız Sosyal Etki ile;

MARKANIZ;

- ✓ **Güçlü bir sosyal etki** platformunun parçası olur.
- ✓ Kamu, yerel yönetim, akademi ve sivil toplumla **aynı ekosistem**de yer alır.
- ✓ Bağımsız yaşam ve eşit katılım alanında **somut katk**ı üretir.
- ✓ Yıl boyunca devam eden **iletişim sürecinde görünürlük** kazanır.
- ✓ Çalıştay, yürüyüş ve zirve olmak üzere **üç farklı temas noktası**nda yer alır.
- ✓ Sosyal etki çıktıları ve etki raporuyla **katkısını ölçülebilir ve görünür** hale getirir.

“Bir günlük görünürlük değil, yıl boyunca devam eden bir sosyal etki ortaklığı.”



Sponsorluk Kategorileri

2027 Zirve ve Program Sponsorlukları

- Zirve Ana Sponsoru
- Stratejik Destekçi
- Oturum Sponsoru
- Ödül Sponsoru
- Çalıştay Sponsoru
- İletişim ve Medya Sponsoru
- Networking Sponsoru
- Erişilebilirlik Sponsoru
- Tedarik Sponsoru
- Yürüyüş Etkinliği Sponsoru

Altın Adımlar Yürüyüş Sponsorlukları

- Yürüyüş Ana Sponsoru
- Forma Sponsoru
- Yiyecek & İçecek Sponsoru
- Ödül & Madalya Sponsoru

Zirve
Ana Sponsoru

Ana sponsor, **zirvenin tüm iletişim sürecinde, sahne görünürlüğünde, basılı ve dijital materyallerinde en güçlü görünürlüğe sahip olur.**



Ana Sponsor Hakları

- ✓ Zirve iletişiminde “Ana Sponsor” unvanı ile yer alma
- ✓ Logo kullanımında en üst düzey görünürlük
- ✓ Sahne arka fonunda logo görünürlüğü
- ✓ Basın bültenlerinde marka adına yer verilmesi
- ✓ Sosyal medya duyurularında özel teşekkür paylaşımı
- ✓ Zirve açılışında konuşma hakkı
- ✓ Tanıtım filmi / video gösterim hakkı
- ✓ Zirve alanında stant veya temsil alanı
- ✓ Networking alanında görünürlük
- ✓ Etki raporunda özel teşekkür ve marka alanı

Stratejik Destekçi

Stratejik Destekçi, zirvenin yalnızca görünürlüğüne değil; **sosyal etki modelinin sürdürülebilirliğine katkı sağlayan kurumsal paydaş** olarak konumlanır.



Stratejik Destekçi Hakları

- ✓ “Stratejik Destekçi” unvanı ile yer alma
- ✓ Sahne ve etkinlik alanında logo görünürlüğü
- ✓ Dijital ve basılı materyallerde logo kullanımı
- ✓ Sosyal medya teşekkür paylaşımı
- ✓ Basın iletişiminde destekçi olarak yer alma
- ✓ Zirve alanında temsil hakkı
- ✓ Etki raporunda marka logosu ve teşekkür alanı
- ✓ Belirlenen oturumlarda görünürlük fırsatı

Oturum Sponsoru

Bu sponsorluk modeli, **markanın belirli bir konu başlığıyla stratejik olarak ilişkilendirilmesi**ni sağlar.



Oturum Sponsoru Hakları

- ✓ İlgili oturumda “Oturum Sponsoru” olarak anılma
- ✓ Oturum başlangıcında marka teşekkür anonsu
- ✓ Oturum görsellerinde logo görünürlüğü
- ✓ Program akışında sponsor unvanı ile yer alma
- ✓ Sosyal medya duyurularında görünürlük
- ✓ Oturum sonrası içeriklerde marka anılması
- ✓ Etki raporunda oturum sponsoru olarak yer alma

Ödül Sponsoru

Ödül sponsoru, **toplumsal fayda üreten kişi ve kurumları**n görünür olmasına destek vererek, pozitif etkiyi büyüten markalardan biri olarak konumlanır.



Altın Dokunuş Ödülleri Sponsoru Hakları

- ✓ Ödül töreninde sponsor unvanı ile yer alma
- ✓ Ödül sahnesinde logo görünürlüğü
- ✓ Ödül takdiminde temsil hakkı
- ✓ Ödül töreni iletişimlerinde marka görünürlüğü
- ✓ Basın ve sosyal medya paylaşımlarında yer alma
- ✓ Etki raporunda ödül sponsoru olarak yer alma
- ✓ Ödül alan kişi ve kurumlarla aynı iletişim evreninde konumlanma

Çalıştay Sponsoru

Arama Çalıştayı Sponsoru, zirvenin içerik ve politika üretim sürecine destek **veren önemli paydaş olarak konumlanır.**



Çalıştay Sponsoru Hakları

- ✓ Çalıştay iletişiminde “Arama Çalıştayı Sponsoru” unvanı ile yer alma
- ✓ Çalıştay alanında logo görünürlüğü
- ✓ Çalıştay davetiye, program ve dijital materyallerinde logo kullanımı
- ✓ Çalıştay açılışında teşekkür anonsu
- ✓ Marka temsilcisinin çalıştaya katılımı
- ✓ Çalıştay sonuç raporunda marka adına yer verilmesi
- ✓ Zirvede gerçekleştirilecek çalıştay sunumunda sponsor olarak görünürlük

Medya Sponsoru

Bu sponsorluk kategorisi, bağımsız yaşam ve eşitlik mesajının medya, sosyal medya, dijital kanallar ve içerik üretimi **aracılığıyla toplumun farklı kesimlerine ulaşmasını sağlar.**



İletişim ve Medya Sponsoru Hakları

- ✓ Zirve iletişiminde “İletişim ve Medya Sponsoru” unvanı ile yer alma
- ✓ Basın bültenleri ve medya çalışmalarında marka adına yer verilmesi
- ✓ Sosyal medya duyurularında logo ve marka görünürlüğü
- ✓ Dijital ve basılı iletişim materyallerinde logo kullanımı
- ✓ Zirve alanında logo görünürlüğü
- ✓ Zirve sonrası fotoğraf, video ve iletişim içeriklerinde yer alma
- ✓ Etki raporunda sponsor marka olarak yer alma

Networking Sponsoru

Bu kategori, markalara güçlü paydaş ilişkileri kurma, karar vericilerle aynı platformda yer alma ve **sosyal etki ekosisteminde görünürlük kazanma** fırsatı sunar.



Networking Sponsoru Hakları

- ✓ Networking alanında “Networking Sponsoru” unvanı ile yer alma
- ✓ Networking alanında logo ve marka görünürlüğü
- ✓ Karşılama ve yönlendirme materyallerinde logo kullanımı
- ✓ Networking alanında ürün veya hizmet sunum hakkı
- ✓ Marka temsilcileri için özel katılım kontenjanı
- ✓ Sosyal medya iletişiminde sponsor olarak yer alma
- ✓ Etki raporunda marka adına yer verilmesi

Erişilebilirlik Sponsoru

Erişilebilirlik Sponsoru, zirvenin herkes için daha **kapsayıcı ve ulaşılabilir olmasına** katkı sağlar.



Erişilebilirlik Sponsoru Hakları

- ✓ Zirve iletişiminde “Erişilebilirlik Sponsoru” unvanı ile yer alma
- ✓ Erişilebilirlik uygulamalarında marka görünürlüğü
- ✓ Sahne ve etkinlik alanında logo kullanımı
- ✓ Dijital ve basılı materyallerde sponsor olarak yer alma
- ✓ Erişilebilirlik hizmetlerinin duyurularında marka adına yer verilmesi
- ✓ Sosyal medya iletişiminde özel teşekkür paylaşımı
- ✓ Etki raporunda erişilebilirlik sponsoru olarak yer alma

Tedarik Sponsoru

Tedarik Sponsorları; zirve organizasyonunun farklı ihtiyaçlarına ürün, hizmet veya operasyonel destek sağlayan kurumsal paydaşlardır. Tedarik sponsorları, zirve iletişiminde **destekçi marka** olarak görünürlük elde eder.



Tedarik Sponsoru Hakları

- ✓ Zirve iletişiminde “Tedarik Sponsoru” unvanı ile yer alma
- ✓ Sağlanan ürün veya hizmet alanında logo görünürlüğü
- ✓ Dijital ve basılı materyallerde sponsor logosuna yer verilmesi
- ✓ Zirve alanında marka görünürlüğü
- ✓ Sosyal medya teşekkür paylaşımında yer alma
- ✓ Uygun olması halinde ürün deneyimi veya dağıtım hakkı
- ✓ Etki raporunda tedarik sponsoru olarak yer alma

Yürüyüş Etkinliği
Ana Sponsoru

Altın Adımlar Yürüyüş Etkinliği Sponsoru, zirve öncesinde gerçekleştirilecek farkındalık yürüyüşünün ana destekçilerinden biri olarak konumlanır.

Bu sponsorluk; markaya yalnızca zirve salonunda değil, açık alanda, geniş katılımlı ve yüksek görünürlüklü bir **sosyal etki etkinliğinde yer alma fırsatı sunar.**



Yürüyüş Etkinliği Sponsoru Hakları

- ✓ “Yürüyüş Etkinliği Sponsoru” unvanı ile yer alma
- ✓ Yürüyüş iletişimlerinde logo görünürlüğü
- ✓ Etkinlik alanında stant veya deneyim alanı hakkı
- ✓ Madalya / ödül töreninde marka görünürlüğü
- ✓ Sosyal medya ve basın iletişiminde yer alma
- ✓ Katılımcı kitleri veya yönlendirme materyallerinde logo kullanımı
- ✓ Zirve sunumu ve etki raporunda sponsor olarak yer alma

Forma Sponsoru

Forma Sponsoru, Altın Adımlar Yürüyüşü'ne katılan bireylerin etkinlik kıyafetlerinde yer alarak yürüyüş boyunca ve etkinlik sonrasında marka görünürlüğü elde eder.



Forma Sponsoru Hakları

- ✓ “Forma Sponsoru” unvanıyla yer alma
- ✓ Katılımcı tişörtlerinde logo görünürlüğü
- ✓ Forma tanıtımlarında ve etkinlik görsellerinde marka görünürlüğü
- ✓ Etkinlik alanında sponsor logosuna yer verilmesi
- ✓ Sosyal medya duyurularında sponsor olarak yer alma
- ✓ Etkinlik sonrası fotoğraf ve video içeriklerinde görünürlük
- ✓ Etki raporunda sponsor olarak yer alma

Yiyecek & İçecek Sponsoru

Yiyecek & İçecek Sponsoru, yürüyüş katılımcılarının etkinlik boyunca ihtiyaç duyacağı su, yiyecek ve ikramların karşılanmasına destek sağlayarak katılımcı deneyimine doğrudan katkıda bulunur.



Yiyecek & İçecek Sponsoru Hakları

- ✓ “Yiyecek & İçecek Sponsoru” unvanıyla yer alma
- ✓ İkram ve dağıtım noktalarında marka görünürlüğü
- ✓ Katılımcılara ürün sunumu ve tanıtım imkânı
- ✓ Etkinlik alanında marka standı veya ürün dağıtım noktası
- ✓ Etkinlik iletişiminde sponsor olarak yer alma
- ✓ Sosyal medya teşekkür paylaşımlarında görünürlük
- ✓ Etki raporunda sponsor olarak yer alma

Ödül & Madalya Sponsoru

Ödül & Madalya Sponsoru, Altın Adımlar Yürüyüşü'nde katılımcıların ve sporcuların başarılarının kutlanmasına destek olarak etkinliğin en özel anlarında marka görünürlüğü kazanır.



Ödül & Madalya Sponsoru Hakları

- ✓ "Ödül & Madalya Sponsoru" unvanıyla yer alma
- ✓ Ödül ve madalya töreninde marka görünürlüğü
- ✓ Ödül takdiminde kurumsal temsil hakkı
- ✓ Madalya ve ödül alanı materyallerinde logo kullanımı
- ✓ Ödül töreni sunum ve anonslarında sponsor olarak yer alma
- ✓ Basın ve sosyal medya paylaşımlarında görünürlük
- ✓ Zirve sunumu ve etki raporunda sponsor olarak yer alma

2025 - 2026
Destekçilerimiz

DİMES

markabeyi
İlham veren paylaşımlar

engelsiz kariyer
Engelliler İK ve Kariyer Portalı

MARMARA ÜNİVERSİTESİ

yaşadıkça
Türkiye'nin İlk Engelliler Haber ve Bilgi Portalı

ÜSKÜDAR BELEDİYESİ

Atölye 21
DOWN CAFE

MALTEPE BELEDİYESİ

WEBSI-COLA

MALTEPE KENT KONSEYİ

MARMARA ÜNİVERSİTESİ
Engelli Öğrenci Birimi
Koordinatörlüğü

SPUTNIK



Destek Çağrısı

Bu Yolculuğun Bir Parçası Olun

Bağımsız Yaşam ve Eşitlik Zirvesi'nin 2027 programını; yerel yönetimler, kamu kurumları, akademi, sivil toplum ve özel sektörün katkılarıyla **daha geniş kitlelere ulaştırmayı ve sürdürülebilir sosyal etki oluşturmayı hedefliyoruz.**

Desteğinizle;

✓ Bağımsız yaşam ve eşit katılım konusunda toplumsal farkındalığı artırmayı,
✓ Özel gereksinimli bireylerin eğitim, istihdam ve sosyal yaşama katılımını desteklemeyi,
✓ Bireylerin ve ailelerin deneyimlerini görünür kılmayı,
✓ Kamu, yerel yönetimler, akademi, sivil toplum ve özel sektör arasındaki iş birliğini güçlendirmeyi,
✓ Araştırma, çalıştay ve zirve çıktılarından uygulanabilir çözüm ve politika önerileri geliştirmeyi,
✓ Sosyal fayda odaklı, kalıcı ve sürdürülebilir kurumsal iş birlikleri oluşturmayı,
✓ Bağımsız yaşam ve eşit katılım alanında referans niteliğinde bir sosyal etki platformu geliştirmeyi amaçlıyoruz.

Daha güçlü bir etki için SİZİ DE DAVET EDİYORUZ!

Daha Eşit,
Daha Kapsayıcı,
Daha Bağımsız Bir Yaşam

Birlikte Mümkün!



2025 - 2026 ZİRVE MEKANI

Üsküdar Altunizade Kültür ve Sanat Merkezi

İletişim

TEŞEKKÜRLER

TELEFON	MAİL & WEB	ADRES
0216 518 18 97 0545 206 68 65	info@tomurcukyildizlar.org tomurcukyildizlar.org	Altıntepe Mah. Cihadiye Cad., Mehmetçik Sk. No:3, 34840 Maltepe/İstanbul

